Projet GNEX

Infrastructure

Système et Réseau

Lycée Honoré d'Estienne d'Orves
13, av. d'Estienne d'Orves
06050 Nice cedex

CONFIGURATION RAID 5 SUR UN SERVEUR

—RÉSUMÉ DU DOCUMENT—

Ce document permet de savoir comment configurer un RAID 5 sur un serveur HPE Proliant DL20 Gen11

Représentants **:**

Aronn	*Navarro*
Antoine	Hennetier
Benjamin	Giraudo
Iheb	Ouni

Projet GNEX

FICHE DE SUIVI DES ÉVOLUTIONS

Version	Date	Objet de l'évolution	Créateur
1.0	31/10/25	Création du document	Giraudo Benjamin
1.0	31/10/25	Test et validation du document	Aronn Navarro

LISTE DE DIFFUSION

Entité (service IT)	Nom	Fonction
Service informatique	Benjamin Giraudo	Technicien informatique
Service informatique	Antoine Hennetier	Technicien informatique
Service informatique	Iheb Ouni	Technicien informatique
Service informatique	Aronn Navarro	Technicien informatique

Sommaire

PARTIE 1 : 4

1.1 OBJECTIFS :

1.2 CONFIGURATION DU RAID 5 :

ETAPE 1 : DANS LE MENU PRINCIPAL, SÉLECTIONNEZ SYSTEM CONFIGURATION. 4

ETAPE 2 : CLIQUER SUR OCP SLOT 14 : HPE MR408I-O GEN11 POUR ACCÉDER À LA CONFIGURATION DU CONTRÔLEUR RAID. 5

ÉTAPE 3: DANS LE MENU DU CONTRÔLEUR, ENTRER DANS MAIN MENU. 5

ETAPE 4 : SÉLECTIONNER CONFIGURATION MANAGEMENT POUR CRÉER OU MODIFIER UNE CONFIGURATION RAID. 6

ETAPE 5 : CLIQUER SUR « CREATE LOGICAL DRIVE » 6

ETAPE 6 : COCHER TOUS LES DISQUES QUE VOUS SOUHAITEZ INCLURE DANS LA GRAPPE RAID, PUIS CONFIRMER LA SÉLECTION. 7

ÉTAPE 7 : SÉLECTIONNER RAID 5, PUIS CLIQUER SUR SELECT DRIVE POUR VALIDER LE NIVEAU DE RAID CHOISI. 7

ETAPE 8 : CHOISIR LE TYPE DE DISQUES UTILISÉS (SAS, SATA, SSD, ETC.), COCHER LES DISQUES CONCERNÉS, PUIS CLIQUER SUR APPLY CHANGES. 8

ETAPE 9 : CLIQUER SUR SAVE CONFIGURATION (OU FINISH) POUR ENREGISTRER LA CONFIGURATION DU RAID 5. CONFIRMER LES CHANGEMENTS LORSQUE LE MESSAGE DE VALIDATION S'AFFICHE. 9

ETAPE 10 : CONFIRMER ET VALIDER 9

PARTIE 1 :

1.1 **OBJECTIFS : METTRE EN PLACE UN RAID 5 SUR LE SERVEUR AFIN D'ASSURER TOLÉRANCE AUX PANNES ET AMÉLIORATION DES PERFORMANCES DE LECTURE. LE RAID 5 RÉPARTIT LES DONNÉES ET LA PARITÉ SUR L'ENSEMBLE DES DISQUES, PERMETTANT LA RECONSTRUCTION DES DONNÉES EN CAS DE DÉFAILLANCE D'UN DISQUE**

1.2 **CONFIGURATION DU RAID 5 : ACCÉDER AU BIOS DÉMARRER LE SERVEUR ET APPUYER SUR LA TOUCHE INDIQUÉE À L'ÉCRAN (SOUVENT F9 OU F10) POUR ENTRER DANS LE BIOS/SETUP UTILITY.**

ÉTAPE 1 : DANS LE MENU PRINCIPAL, SÉLECTIONNER SYSTEM CONFIGURATION.

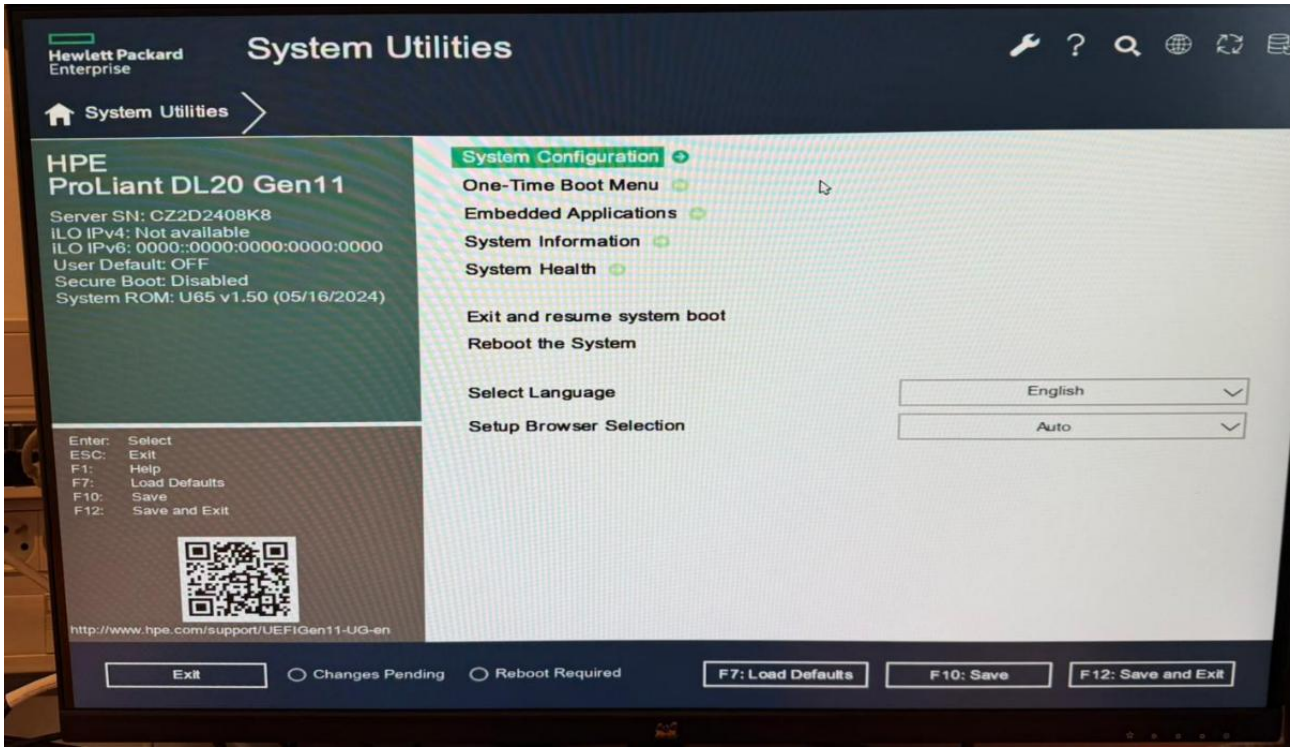

ETAPE 2 : CLIQUER SUR OCP SLOT 14 : HPE MR408I-O GEN11 POUR ACCÉDER À LA CONFIGURATION DU CONTRÔLEUR RAID.

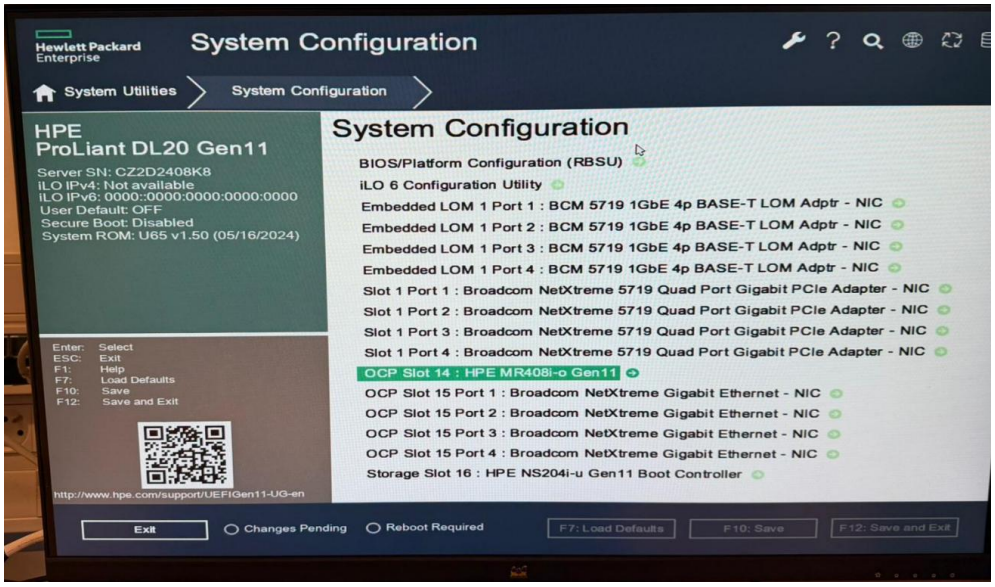

ÉTAPE 3: DANS LE MENU DU CONTRÔLEUR, ENTRER DANS MAIN MENU.

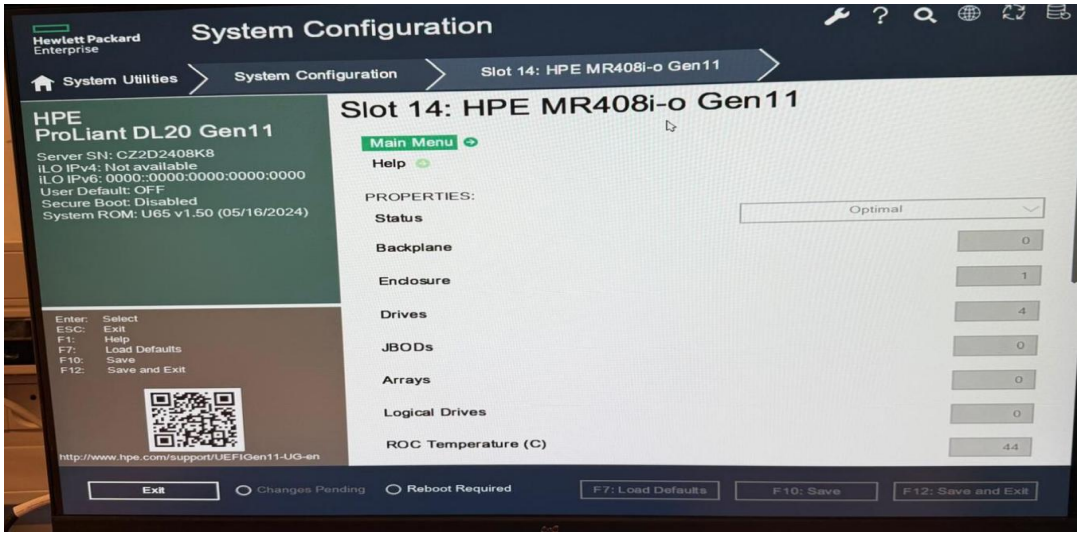

ETAPE 4 : SÉLECTIONNER CONFIGURATION MANAGEMENT POUR CRÉER OU MODIFIER UNE CONFIGURATION RAID.

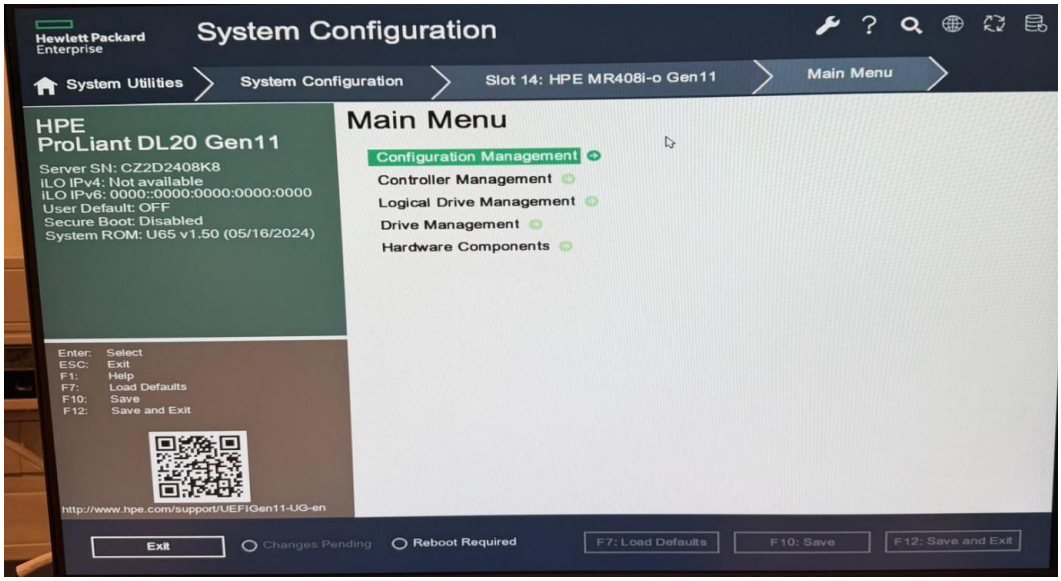

ETAPE 5 : CLIQUER SUR « CREATE LOGICAL DRIVE »

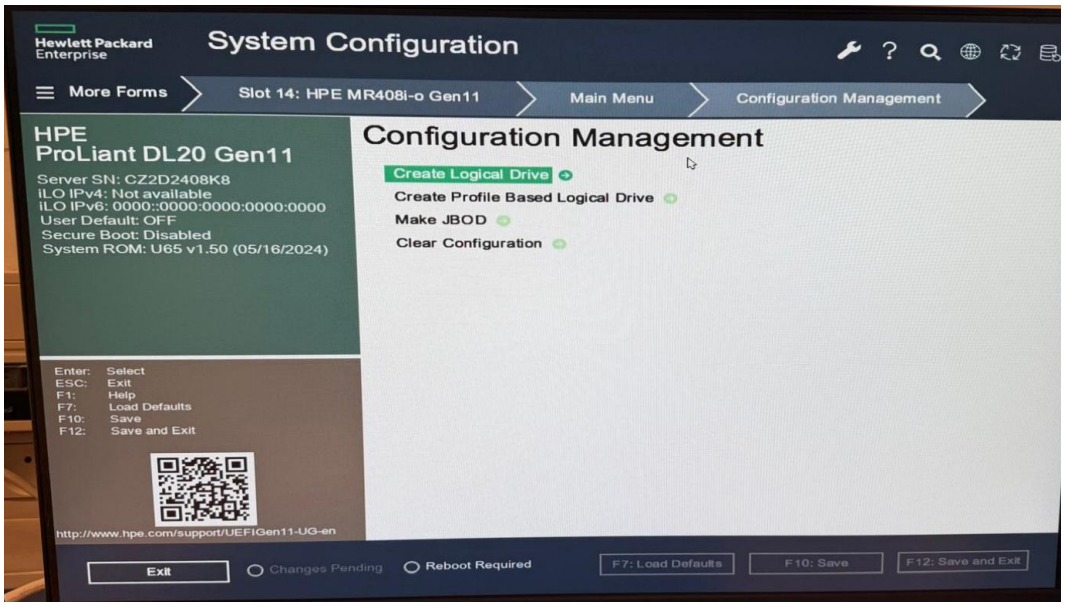

ETAPE 6 : COCHER TOUS LES DISQUES QUE VOUS SOUHAITEZ INCLURE DANS LA GRAPPE RAID, PUIS CONFIRMER LA SÉLECTION.

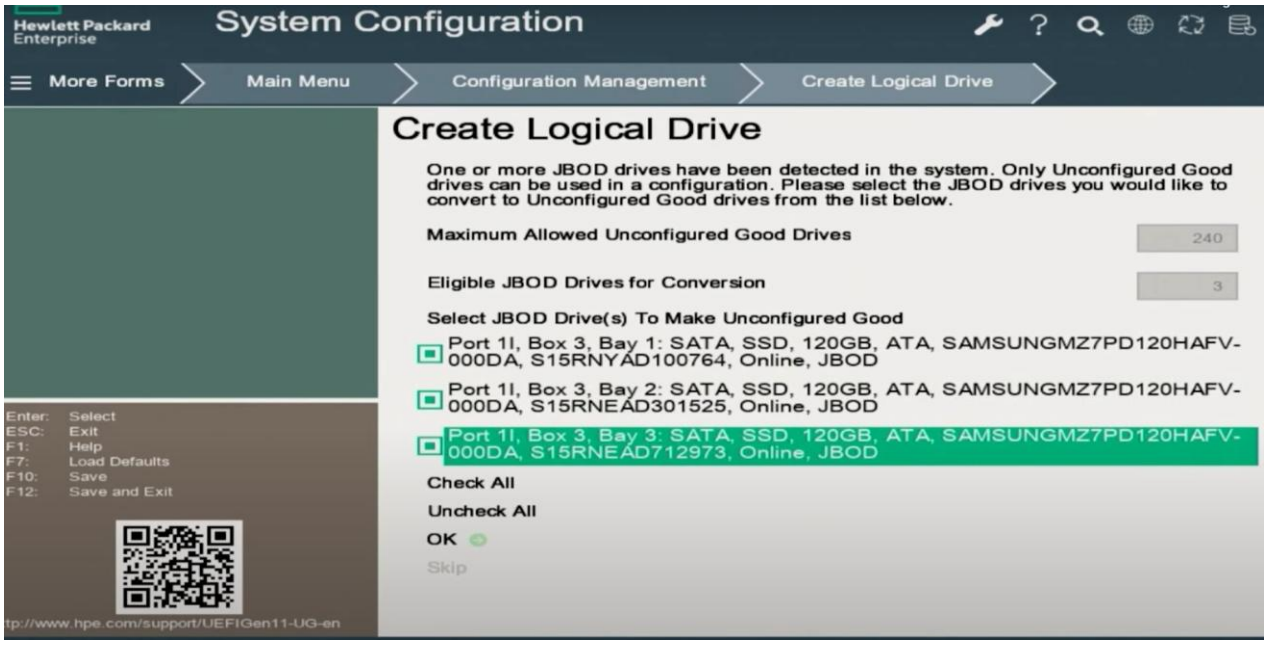

ÉTAPE 7 : SÉLECTIONNER RAID 5, PUIS CLIQUER SUR SELECT DRIVE POUR VALIDER LE NIVEAU DE RAID CHOISI.

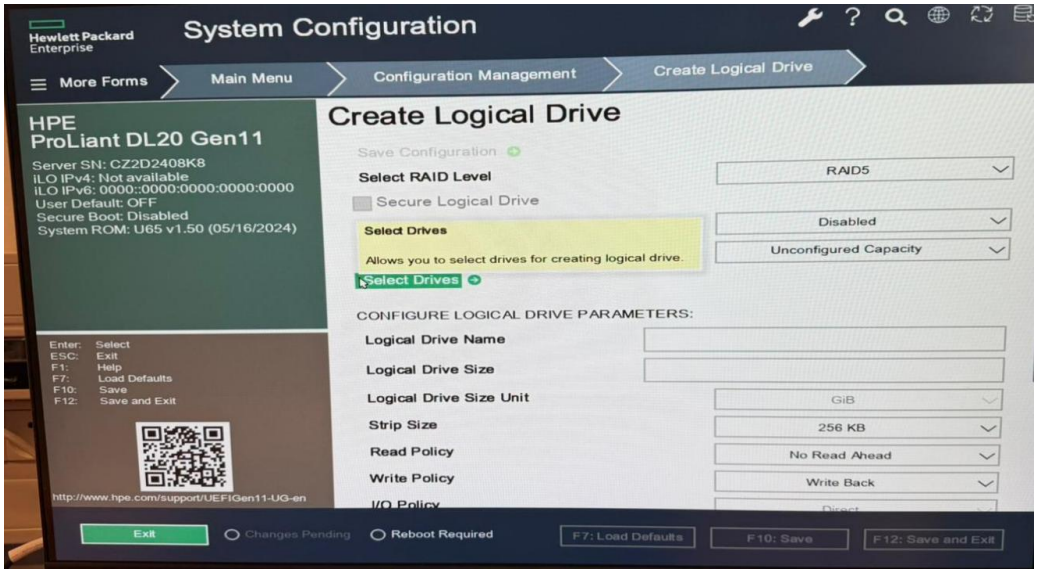

ETAPE 8 : CHOISIR LE TYPE DE DISQUES UTILISÉS (SAS, SATA, SSD, ETC.), COCHER LES DISQUES CONCERNÉS, PUIS CLIQUER SUR APPLY CHANGES.

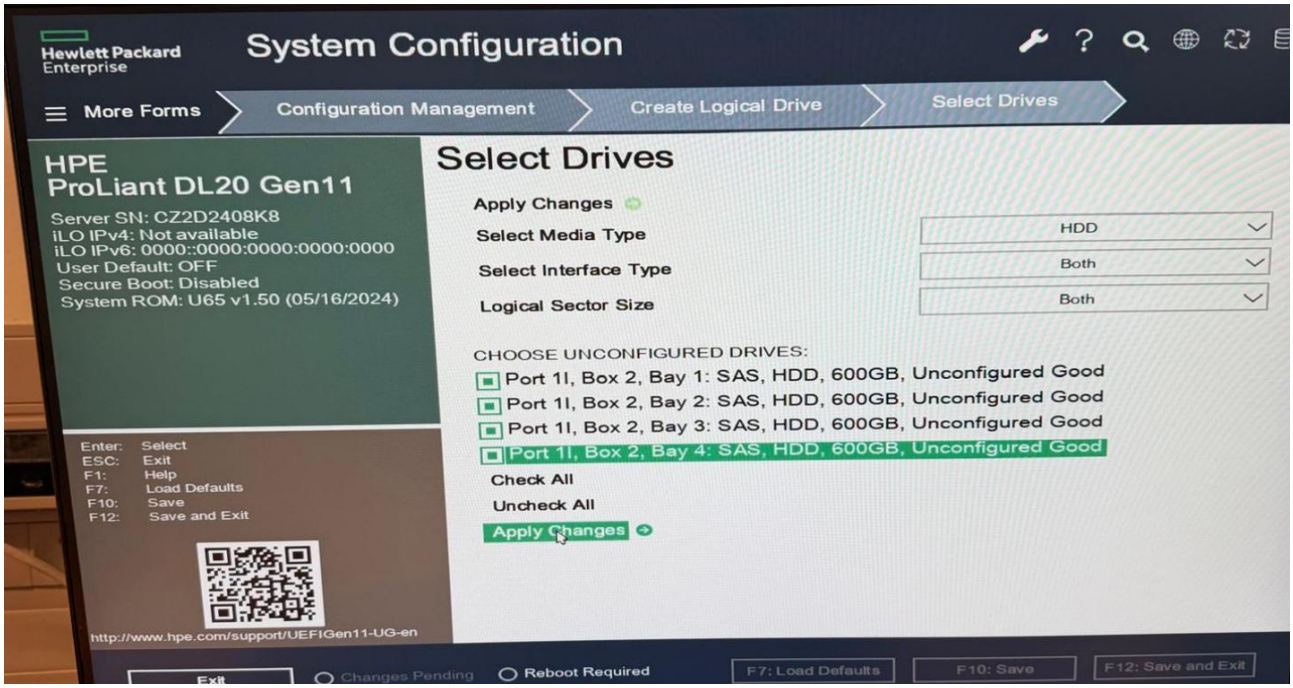

ETAPE 9 : CLIQUER SUR SAVE CONFIGURATION (OU FINISH) POUR ENREGISTRER LA CONFIGURATION DU RAID 5. CONFIRMER LES CHANGEMENTS LORSQUE LE MESSAGE DE VALIDATION S'AFFICHE.

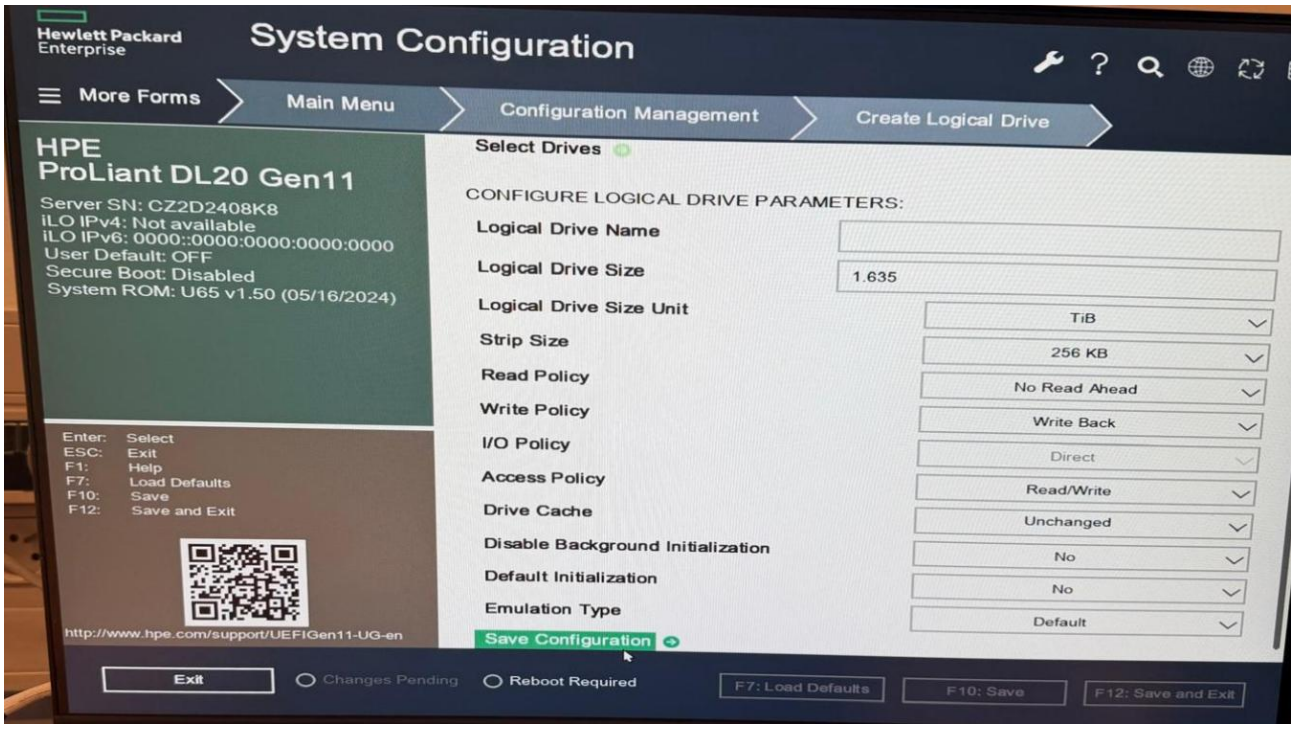
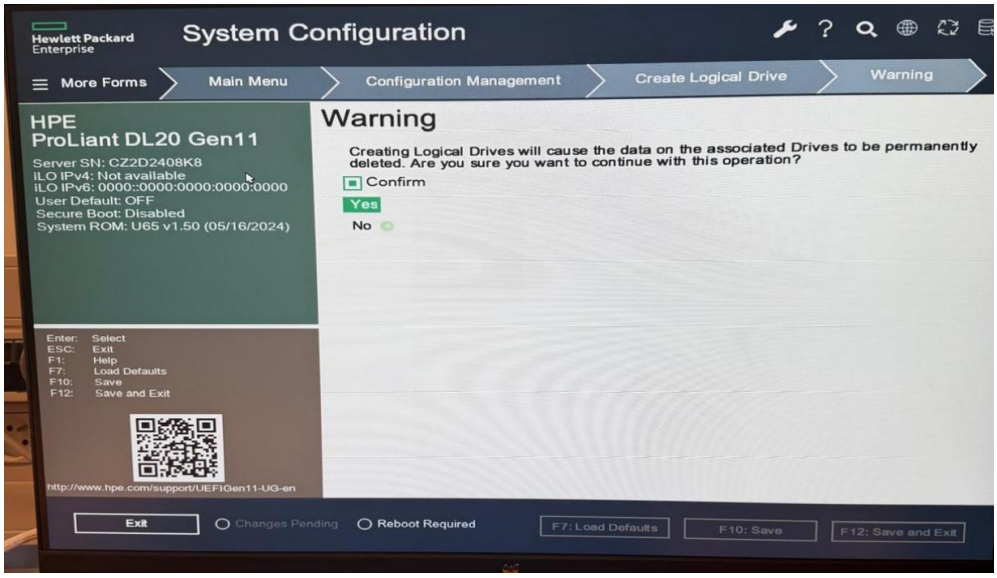
ETAPE 10 : CONFIRMER ET VALIDER